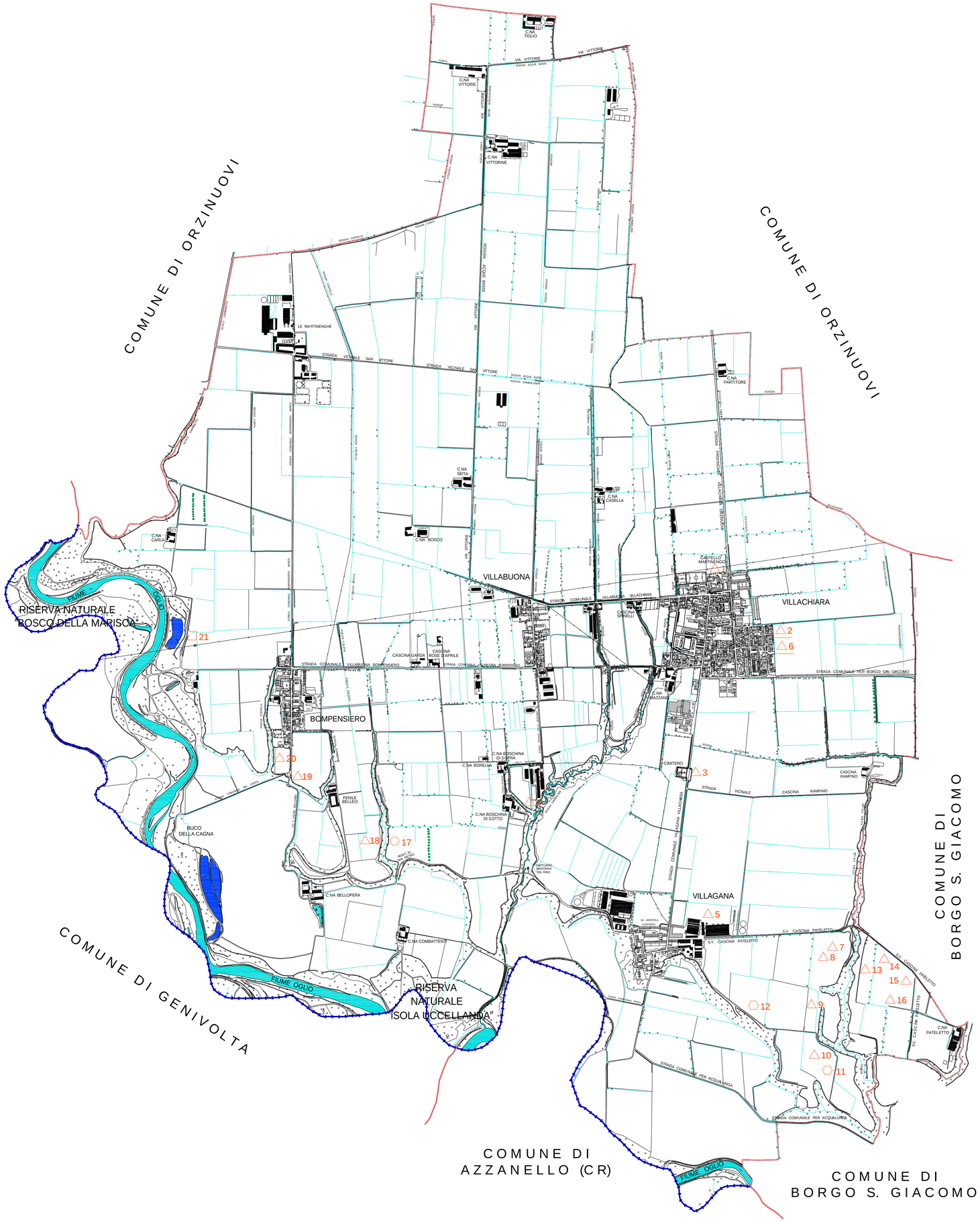

LEGENDA

- RINVENIMENTO PREISTORICO
- RINVENIMENTO ROMANO
- RINVENIMENTO ALTOMEDIEVALE
- DATAZIONE INCERTA
- NON POSIZIONABILE

DESCRIZIONE DEI RINVENIMENTI

1 TRE SEPOLTURE, UNA IN UNA CASSETTA DI "EMIEMBRICI", LE ALTRE IN NUDA TERRA SENZA USTRINUM (I SEC. A.C. - I SEC. D.C.)
2 FRAMMENTI DI EMBRICI
3 FRAMMENTI DI EMBRICI E DI CERAMICA DI VARIO TIPO
4 FRAMMENTI DI EMBRICI
5 FRAMMENTI DI EMBRICI
6 FRAMMENTI DI EMBRICI E DI CERAMICA
7 FRAMMENTI DI CERAMICA A V.N. (I A.C. - I D.C.)
8 FRAMMENTI DI EMBRICI E DI CERAMICA
9 USTRINUM UNIFORMEMENTE SPARSO SUL TERRENO
10 CORREDI FUNEBRI DATABILI DALL'ETÀ TARDO REPUBBLICANA ALL'ETÀ TARDO IMPERIALE - CFR. MATERIALI DELLE TRE ACQUISIZIONI (I SEC. C.C. - IV SEC. D.C.)
11 USTRINUM UNIFORMEMENTE SPARSO SUL TERRENO
12 TRACCE DI TERRENO ANTROPIZZATO
13 CORREDI FUNEBRI - CFR. MATERIALE DELLA PRIMA E SECONDA ACQUISIZIONE (I SEC. C.C. - II SEC. D.C.)
14 CORREDI FUNEBRI - CFR. MATERIALE DELLA PRIMA E SECONDA ACQUISIZIONE (I SEC. C.C. - II SEC. D.C.)
15 CORREDI FUNEBRI - CFR. MATERIALE DELLA PRIMA E SECONDA ACQUISIZIONE (I SEC. C.C. - II SEC. D.C.)
16 CORREDI FUNEBRI - CFR. MATERIALE DELLA PRIMA E SECONDA ACQUISIZIONE (I SEC. C.C. - II SEC. A.C.)
17 FRAMMENTI DI EMBRICI
18 INUMATI IN STRUTTURE ALLA CAPPUCCINA SENZA CORREDO (DATAZIONE TARDOANTICA/ALTOMEDIEVALE)
19 TRACCE DI USTRINA, FRAMMENTI DI EMBRICI E DI CERAMICA. CORREDI FUNEBRI RECUPERATI CLANDESTINAMENTE -?- (DATAZIONE ETÀ ROMANA)
20 FRAMMENTI DI EMBRICI, DI CERAMICA E DI VETRO (DATAZIONE ETÀ ROMANA)
21 FRAMMENTI DI EMBRICI, DI CERAMICA E ZOLLE DI USTRINA (DATAZIONE ETÀ ROMANA)

Regione Lombardia — Provincia di Brescia

COMUNE DI VILLACHIARA

PROVINCIA DI BRESCIA

PIANO DI GOVERNO DEL TERRITORIO

ALLEGATO **A29**

Adottata con Deliberazione del Consiglio Comunale n° in data

Approvata con Deliberazione del Consiglio Comunale n° in data

Parere di compatibilità con il P.T.C.P. Brescia

DOCUMENTO DI PIANO

AREE E BENI DI PARTICOLARE RILEVANZA

RINVENIMENTI ARCHEOLOGICI

tav. 13a

scala: 1:10.000 — data: Aprile 2005 — agg.: Agosto 2007

Il Progettista
Dott. Arch. PIETRO CORNO
Vicolo del Vento n° 1
25026 PONTEVICO (BS)

Il Sindaco

Il Responsabile dell'Area Tecnica

Il Responsabile del Servizio