

LEGENDA DESTINAZIONI DI ZONA

- A1 CENTRO STORICO DEL CAPOLUOGO
- B1 RESIDENZIALE DI COMPLETAMENTO
- B2 RESIDENZIALE DI COMPLETAMENTO
- C RESIDENZIALE DI ESPANSIONE
- D1 PRODUTTIVA DI COMPLETAMENTO
- D2 PRODUTTIVA DI ESPANSIONE
- E1 AGRICOLA PROTETTIVA
- E2 AGRICOLA ESPANSIVA
- E3 AGRICOLA INTERESSATA DAL PARCO FIUME OGLIO
- E4 CASCINE CON RICONOSCIUTO CARATTERE AMBIENTALE
- F INTERESSE PUBBLICO
- V1 VERDE PUBBLICO
- V2 VERDE PRIVATO
- V3 RISPETTO DELLE ROGGE
- V4 RISPETTO ARCHEOLOGICO
- V5 AREE PER LE ATTIVITA' ESTRATTIVE

P.T.C. PARCO FIUME OGLIO NORD

- NUCLEI DI ANTICA FORMAZIONE
- ZONE DI INIZIATIVA COMUNALE ORIENTATA

LEGENDA SEGNI CONVENZIONALI

- EDIFICI ISOLATI (art. 15 n.La.)
- AZIENDE AGRICOLE
- PIANI ATTUATIVI
- STRADE IN PROGRAMMA
- STRADE IN PREVISIONE
- CONI OTTICI
- RISPETTO STRADALE
- RISPETTO CIMITERIALE E DEPURATORE
- IMMOBILI VINCOLATI L. 01.06.1939 N° 1089
- PERCORSI CICLABILI

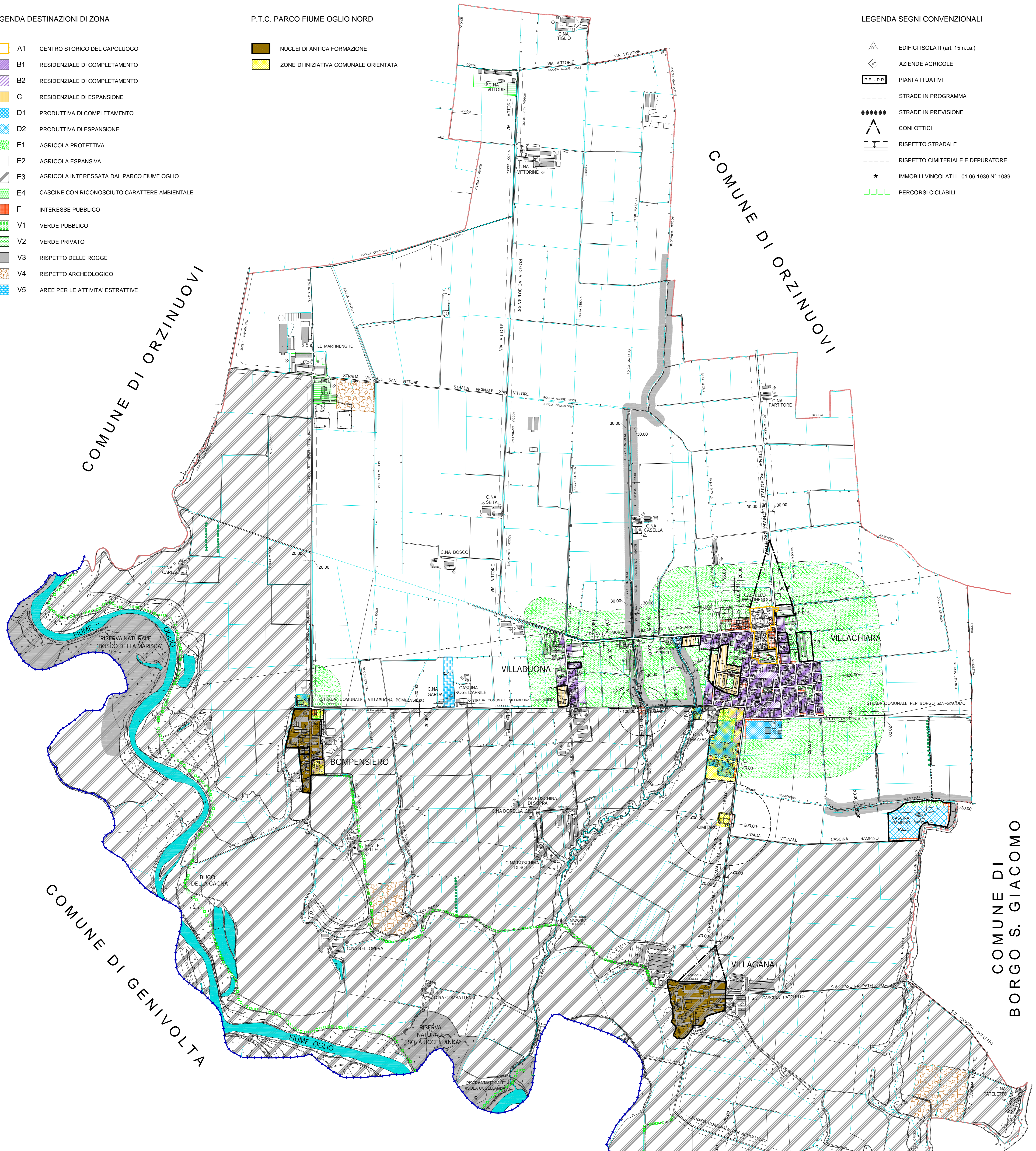

Regione Lombardia Provincia di Brescia

COMUNE DI VILLACHIARA
 PROVINCIA DI BRESCIA
**PIANO DI GOVERNO
 DEL TERRITORIO**

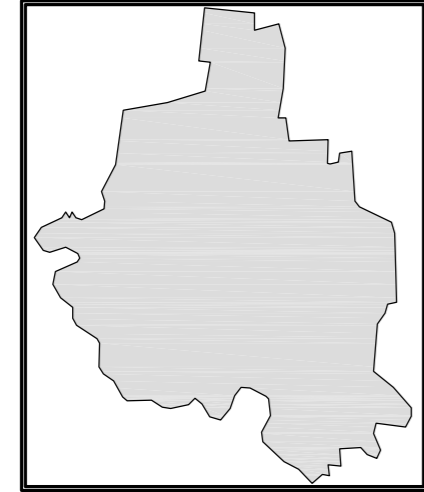

ALLEGATO **A31**

Adottata con Deliberazione del Consiglio Comunale n° in data
 Approvata con Deliberazione del Consiglio Comunale n° in data
 Parere di compatibilità con il P.T.C.P. Brescia

DOCUMENTO DI PIANO

PREVISIONI DEL PIANO
 REGOLATORE PREVIGENTE

tav. 14
 scala: 1:6.500 data: Aprile 2005
 agg: Agosto 2007

Il Progettista
 Dott. Arch. PIETRO CORNO
 Vicolo del Vento n° 1
 25026 PONTEVICO (BS)

Il Sindaco
 Il Responsabile del Servizio

**COMUNE DI
 AZZANELLO (CR)**

QUANTITA' DELLE AREE IMPEGNATE A SCOPI RESIDENZIALI E PRODUTTIVI						
ZONA URBANISTICA	VILLACHIARA	VILLABUONA	BOMPENSIERO	VILLAGANA	C.N.A. RAMPINO	TOTALE SUPERFICIE
A1	mq 27.043,84	---	---	---	---	mq 27.043,84
A2	---	---	---	mq 53.191,72	---	mq 53.191,72
Z.R. P.R. 6	mq 10.363,61	---	---	---	---	mq 10.363,61
B1	mq 116.305,38	mq 15.311,06	mq 14.905,66	---	---	mq 146.523,00
B2	mq 13.849,23	mq 5.328,25	---	---	---	mq 19.177,48
C	mq 30.555,62	mq 5.365,66	---	---	---	mq 35.921,48
D1	mq 45.836,57	---	mq 3.756,80	---	---	mq 49.593,37
D2	---	---	---	---	mq 43.628,04	mq 43.628,04
STRADE URBANE	mq 39.700,00	mq 4.050,00	mq 4.500,00	mq 4.070,00	---	mq 52.320,00
						mq 437.762,54

QUANTITA' DELLE AREE IMPEGNATE A STANDARD						
ZONA URBANISTICA	VILLACHIARA	VILLABUONA	BOMPENSIERO	VILLAGANA	C.N.A. RAMPINO	TOTALE SUPERFICIE
F	---	---	---	---	---	mq 26.646,53
V1	---	---	---	---	---	mq 50.622,15
						mq 77.268,68

TOTALE DELLE AREE IMPEGNATE DAL PRG PREVIGENTE	
QUANTITA' DELLE AREE IMPEGNATE A SCOPI RESIDENZIALI E PRODUTTIVI	mq 437.762,54
QUANTITA' DELLE AREE IMPEGNATE A STANDARD	mq 77.268,68
	mq 515.031,22

**COMUNE DI
 BORGO S. GIACOMO**

